



## Dulce de 4 grs.

### Medida total:

8 x 4 (cm)

### Contenido (a elegir):

- Pastillas comprimidas: menta, canela, yerbabuena y sabores frutales
- Dulces de chile: tamarindo, mango, piña y naranja
- Chicles
- Chocomentas

#### FRENTE



Área de impresión:  
5.5 x 3.5 (cm)

#### REVERSO

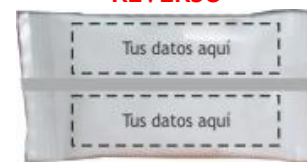

Área de impresión:  
5.5 x 1.6 (cm)  
superior e inferior

DULCES 4.0 GR	1 TINTA	2 TINTAS	3 TINTAS	4 TINTAS	PASTILLA COMPRIMIDA	CHOCOMENTA	Peso en kg.
5 mil	\$2,365.20	\$2,484.00	\$2,602.80		\$2,829.60	\$3,132.00	20
Precio individual	0.473	0.497	0.521	no se hace	0.566	0.626	
10 mil	\$3,542.40	\$3,661.20	\$3,780.00	\$4,136.40	\$4,006.80	\$4,536.00	40
Precio individual	0.354	0.366	0.378	0.414	0.401	0.454	
20 mil	\$6,264.00	\$6,501.60	\$6,091.20	\$7,387.20	\$7,117.20	\$8,748.00	80
Precio individual	0.313	0.325	0.305	0.369	0.356	0.437	
50 mil	\$14,472.00	\$15,228.00	\$15,768.00	\$17,420.40	\$16,772.40	\$20,952.00	200
Precio individual	0.289	0.305	0.315	0.348	0.335	0.419	
100 mil	\$25,488.00	\$25,974.00	\$27,000.00	\$28,533.60	\$28,641.60	\$38,880.00	400
Precio individual	0.145	0.152	0.158	0.174	0.168	0.210	
250 mil	\$57,078.00	\$59,940.00	\$59,454.00	\$65,016.00	\$64,681.20		1000
Precio individual	0.102	0.104	0.108	0.114	0.115	0.156	
TRABAJO DE PLACA incluido IVA	\$568.40	\$696.00	\$823.60	\$962.80			



## Sobre individual

### Medida total:

5 x 2.6 (cm)

### Contenido (a elegir): Puede escoger hasta tres sabores distintos.

- Caramelo: menta, sabores frutales y relleno con chile
- Tamarindo con chile
- Chicle bolita

#### FRENTE



Área de impresión:  
2.8 x 2.5 (cm)

#### REVERSO



Área de impresión:  
2.8 x 1.3 (cm) inferior

SOBRE INDIVIDUAL	1 TINTA	2 TINTAS	3 TINTAS	4 TINTAS	peso en Kgr.
<b>15 mil</b>	\$3,493.80	\$3,510.00	\$3,542.40	\$3,996.00	<b>37.5</b>
Precio individual	0.233	0.234	0.236	0.266	
<b>30 mil</b>	\$6,145.20	\$6,210.00	\$6,274.80	\$6,879.60	<b>75</b>
Precio individual	0.205	0.207	0.209	0.229	
<b>50 mil</b>	\$9,396.00	\$9,504.00	\$9,612.00	\$10,411.20	<b>125</b>
Precio individual	0.188	0.190	0.192	0.208	
<b>100 mil</b>	\$17,172.00	\$17,388.00	\$17,550.00	\$19,321.20	<b>250</b>
Precio individual	0.172	0.174	0.176	0.193	
Placa de impresión incluido IVA	\$568.40	\$696.00	\$823.60	\$962.80	





## Paleta de 6.5 grs.

### Medida total:

6.5 x 6 (cm)

### Especificaciones:

- Paleta de caramelo: fresa, sandía, naranja, piña, limón, uva, fresa con chile y sandía con chile



Área de impresión corrida:  
3.2 x 5 (cm)

PALETAS	1 TINTA	2 TINTAS	3 TINTAS	Peso en Kg. (cajas)
<b>10 mil</b>	\$4,644.00	\$4,752.00	\$4,860.00	65
Precio unitario	0.4644	0.4752	0.486	
<b>20 mil</b>	\$8,424.00	\$8,532.00	\$8,748.00	130
Precio unitario	0.4212	0.4266	0.4374	
<b>50 mil</b>	\$19,764.00	\$19,872.00	\$19,980.00	325
Precio unitario	0.395	0.397	0.400	
<b>100 mil</b>	\$37,152.00	\$37,260.00	\$37,476.00	650
Precio unitario	0.372	0.373	0.375	
<b>250 mil</b>	\$86,940.00	\$87,048.00	\$87,156.00	1625
Precio unitario	0.348	0.348	0.349	
Placa con IVA	\$568.40	\$696.00	\$823.60	





## **SOBRE 2 PASTILLAS (IMPRESION CORRIDA)**

### **Medida total:**

6 x 3.7 (cm)

### **Contenido (a elegir):**

- Pastillas comprimidas: sabores frutales
- Pastillas de menta

#### **FRENTE**



Área de impresión:  
2.5 de altura (cm)

#### **REVERSO**

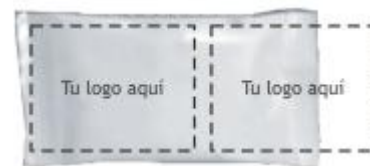

Área de impresión:  
2.5 de altura (cm)

<b>Logo no Centrado</b>	
<b>Sobre de 2 pastillas</b>	<b>1, 2, y 3 tintas</b>
20 mil	\$4,400.00
40 mil	\$8,260.00
100 mil	\$19,500.00





Impresión corrida frente y reverso transparente



## **SOBRE 2 PASTILLAS (IMPRESION CENTRADA)**

### **Medida total:**

6 x 3.7 (cm)

### **Contenido (a elegir):**

Pastillas comprimidas: sabores frutales

Pastillas de menta

#### **FRENTE**



Área de impresión: 4 x 2.5 (cm)

#### **REVERSO**



Área de impresión: 4 x 2.5 (cm)

<b>Logo Centrado</b>	
<b>Sobre de 2 pastillas</b>	<b>1, 2, y 3 tintas</b>
15 mil	\$3,850.00
30 mil	\$7,500.00
50 mil	\$11,900.00

logo centrado impresión frente y reverso



**MARÍA ISABEL CASTILLO GUZMÁN** RFC: CAGI 660519 8C5  
MONTE TABOR 247 COL. INDEPENDENCIA. GUADALAJARA, JALISCO.  
TELF. OFIC. 33 35 14 63



## CAJITA CON DULCES DE CARAMELO

### Medida total:

4.5 x 2.5 x 0.7 (cm)

### Contenido (a elegir):

Pastillas comprimidas: menta, canela, yerbabuena y sabores frutales

Luneta: menta, canela y yerbabuena

Chocomentas

#### FRENTE



Área de impresión:  
4 x 2.2 (cm)

Costado A: 4 x 0.6 (cm)

#### REVERSO

Costado B: 4 x 0.6 (cm)



Área de impresión: 4 x 2.2 (cm)

DULCES EN CAJA	1 COLOR	2 COLORES	3 COLORES	4 COLORES	Peso en Kg.
2.5 mil	\$2,800.00	\$3,555.00	\$4,300.00	\$4,995.00	<b>15</b>
precio unitario	\$1.12	\$1.42	\$1.72	\$2.00	
5 mil	\$4,400.00	\$5,130.00	\$5,860.00	\$6,590.00	<b>30</b>
precio unitario	\$0.88	\$1.03	\$1.17	\$1.32	
10 mil	\$7,650.00	\$8,360.00	\$9,110.00	\$9,840.00	<b>60</b>
precio unitario	\$0.77	\$0.84	\$0.91	\$0.98	
15 mil	\$10,870.00	\$11,600.00	\$12,410.00	\$13,200.00	<b>90</b>
precio unitario	\$0.72	\$0.77	\$0.83	\$0.88	
25 mil	\$17,370.00	\$18,210.00	\$18,870.00	\$19,695.00	<b>150</b>
precio unitario	\$0.69	\$0.73	\$0.75	\$0.79	
50 mil	\$33,140.00	\$34,680.00	\$35,340.00	\$36,870.00	<b>300</b>
precio unitario	\$0.66	\$0.69	\$0.71	\$0.74	
100 mil	\$64,760.00	\$64,994.00	\$67,425.00	\$68,760.00	<b>600</b>
precio unitario	\$0.65	\$0.65	\$0.67	\$0.69	
250 mil	\$157,880.00	\$161,200.00	\$164,535.00	\$167,860.00	<b>1500</b>
precio unitario	\$0.63	\$0.64	\$0.66	\$0.67	





## CERILLOS DE MADERA

### Medida total:

5.1 x 2.5 x 0.7 (cm)

### Contenido:

Cerillos de madera

#### FRENTE



Área de impresión:  
4.8 x 2.2 (cm)

#### Costado A: 4.8 x 0.6 (cm)

#### REVERSO



Área de impresión:  
4.8 x 2.2 (cm)

CERILLOS	1 TINTA	2 TINTAS	3 TINTAS	4 TINTAS
<b>2.5 mil</b>	\$4,246.99	\$5,299.34	\$6,339.17	\$7,378.99
<b>Precio unitario</b>	\$1.70	\$2.12	\$2.54	\$2.95
<b>5 mil</b>	\$6,877.87	\$7,855.06	\$8,807.18	\$9,709.20
<b>Precio unitario</b>	\$1.38	\$1.57	\$1.76	\$1.94
<b>10 mil</b>	\$12,402.72	\$13,392.43	\$14,156.64	\$15,208.99
<b>Precio unitario</b>	\$1.24	\$1.34	\$1.42	\$1.52
<b>15 mil</b>	\$17,764.70	\$18,867.17	\$19,643.90	\$20,658.67
<b>Precio unitario</b>	\$1.18	\$1.26	\$1.31	\$1.38
<b>25 mil</b>	\$28,889.57	\$29,891.81	\$31,069.44	\$32,021.57
<b>Precio unitario</b>	\$1.16	1.20	\$1.24	\$1.28



## SOBRE GOMICHI

### Medida total:

8 x 6.5 (cm)

### Contenido (a elegir):

Gomita confitada con chile: tamarindo y piña

#### FRENTE



Área de impresión:  
5.5 x 4.8 (cm)

#### REVERSO



Área de impresión:  
5.5 x 2.2 (cm)  
superior e inferior

Gomichi	1 tinta	2 tintas	3 tintas	Selección a color
10 mil	\$5,100.00	\$5,200.00	\$5,300.00	
Precio unitario	\$0.51	\$0.52	\$0.53	\$0.00
20 Mil	\$10,200.00	\$10,400.00	\$10,600.00	\$10,800.00
Precio unitario	\$0.51	\$0.52	\$0.53	\$0.54
100 Mil	\$51,000.00	\$52,000.00	\$53,000.00	\$54,000.00
Precio unitario	\$0.51	\$0.52	\$0.53	\$0.54





## CHOCOLATES

### Medida total:

2.5 x 2.5 x 1.3 (cm)

### Contenido:

Chocolates rellenos de cajeta

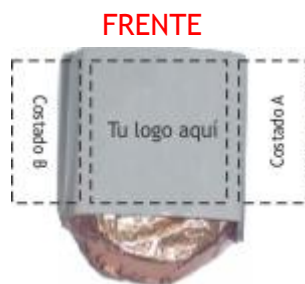

Área de impresión:  
2.4 x 2.5 (cm)

**Costado B y A: 1.2 x 2.5 (cm)**  
**REVERSO**



Área de impresión:  
2.4 x 2.5 (cm)

Chocolate	1 tinta	2 tintas	3 tintas	Selección a color
32 kg	\$6,336.00	\$6,336.00	\$6,336.00	\$6,336.00
<b>Precio individual</b>	\$1.38	\$1.38	\$1.38	\$1.38
50 kg	\$9,660.00	\$9,860.00	\$9,960.00	\$10,060.00
<b>Precio individual</b>	\$1.34	\$1.37	\$1.38	\$1.40
100 kg	\$19,170.00	\$19,370.00	\$19,470.00	\$19,570.00
<b>Precio individual</b>	\$1.33	\$1.35	\$1.35	\$1.36





## SOBRE DE 7 GRS.

### Medida total:

8 x 6 (cm)

### Contenido (a elegir):

- Pastillas comprimidas: menta, canela, yerbabuena, sabores frutales, mango con chile y tamarindo con chile
- Cacahuates salados y enchilados

#### FRENTE



Área de impresión: 6 x 4.5 (cm)

#### REVERSO



Área de impresión: 4.7 x 2 (cm)  
superior e inferior

Sobre de 7 grs.	1 tinta	2 tintas	3 tintas	4 tintas	Selección a color
<b>10 Mil</b>	\$4,550.00	\$3,950.00	\$4,700.00	\$5,460.00	\$5,790.00
<b>Precio unitario</b>	\$0.46	\$0.40	\$0.47	\$0.55	\$0.58
<b>20 Mil</b>	\$8,290.00	\$5,900.00	\$6,590.00	\$7,240.00	\$10,490.00
<b>Precio unitario</b>	\$0.41	\$0.30	\$0.33	\$0.36	\$0.52
<b>50 Mil</b>	\$19,770.00	\$10,113.00	\$10,685.00	\$11,444.00	\$21,530.00
<b>Precio unitario</b>	\$0.40	\$0.20	\$0.21	\$0.23	\$0.43
<b>* Trabajo de arte + IVA</b>	\$980.00	\$1,750.00	\$2,400.00	\$3,350.00	\$3,350.00



## **SOBRE DE 3.5 GRS.**

### **Medida total:**

5 x 5 (cm)

### **Contenido (a elegir):**

Pastillas comprimidas: menta, canela, yerbabuena y sabores frutales

#### **FRENTE**



Área de impresión:  
4.7 x 4 (cm)

#### **REVERSO**



Área de impresión:  
4.7 x 2 (cm)  
superior e inferior

Sobre de 3.5 grs.	1 tinta	2 tintas	3 tintas	4 tintas	Selección a color
<b>20 mil</b>	\$5,150.00	\$5,170.00	\$5,195.00	\$6,200.00	\$6,480.00
<b>Precio unitario</b>	\$0.26	\$0.26	\$0.26	\$0.31	\$0.32
<b>40 Mil</b>	\$9,710.00	\$9,750.00	\$9,795.00	\$11,310.00	\$12,250.00
<b>Precio unitario</b>	\$0.24	\$0.24	\$0.24	\$0.28	\$0.31
<b>100 Mil</b>	\$22,070.00	\$22,175.00	\$22,280.00	\$22,445.00	\$23,780.00
<b>Precio unitario</b>	\$0.22	\$0.22	\$0.22	\$0.22	\$0.24
<b>* Trabajo de arte + IVA</b>	\$980.00	\$1,750.00	\$2,400.00	\$3,350.00	\$3,350.00



**MARÍA ISABEL CASTILLO GUZMÁN** RFC: CAGI 660519 8C5  
MONTE TABOR 247 COL. INDEPENDENCIA. GUADALAJARA, JALISCO.  
TELF. OFIC. 33 35 14 63

## Carterita de Cerillos

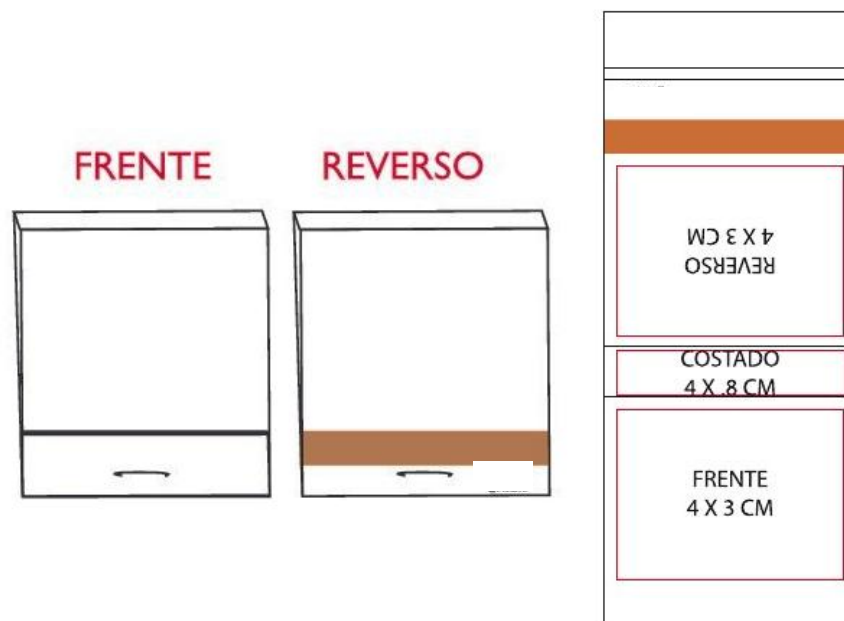

### Especificaciones

1. Precio por pieza 0.97 + IVA
2. Barniz protector de UV \$370.00 + IVA (por cada 10 mil pzas.)
3. La carterita contiene 20 cerillos.
4. Medidas de la cajita 5.1 x 2.5 x 7.0 cm
5. Precio por tinta \$150.00 + IVA
6. Selección a color \$1,000.00 + IVA
7. Mínimo de compra 10 mil pzas.



## Condiciones de Venta.

- El trabajo de arte solo se cobra la primera vez.
- A partir de la propuesta digital autorizada se inicia la producción del producto solicitado.
- Condiciones de pago: 50% de anticipo al autorizar propuesta digital y 50% 1 día antes del embarque.
- Existencias y Precios sujetos a cambio sin previo aviso.
- Mercancía L.A.B. Guadalajara. Flete por cuenta del cliente, pagado al enviar o al recibir su producto. Si se requieren maniobras se cobran por parte de la fletera
- Tiempo de entrega: 15 a 20 días naturales a partir de autorizar diseño y recibir comprobante del anticipo.
- Una vez realizado el pedido no se pueden realizar cambios ni cancelaciones.
- Pago por depósito bancario a la cuenta de:
  - TITULAR: **María Isabel Castillo Guzmán**
  - Cliente no. : **76299264**
  - banco: **BANAMEX**, cuenta Perfiles, sucursal no. **980** sucursal **Normalistas**
  - no. De cuenta: **70032686131**
  - clave interbancaria **002320700326861312**.

E-mail: [marcoserratia@gmail.com](mailto:marcoserratia@gmail.com)

